



II BASQUE ULTRA TRAIL **SERIES**

Circuito de Carreras por Montaña

GASTEIZ - IRUÑEA

23/25 de Julio de 2021

www.basqueultratrail.com

"Ezina ekinez egina"

(Proverbio vasco)

II CIRCUITO BASQUE ULTRA TRAIL SERIES

Ya está aquí la segunda edición del **circuito BASQUE ULTRA TRAIL SERIES (BUTS)**, un conjunto de cuatro carreras de montaña de ultradistancia en línea y en semi-autosuficiencia que une las tres capitales vascas y la navarra a lo largo de 4 años en recorridos que discurren por montaña.

Las cuatro pruebas tienen una longitud de entre 110 y 140 kilómetros cada una y suman 500 kilómetros con casi 28.000 metros de desnivel positivo, además de ascender casi un centenar de cumbres del País Vasco y Navarra.

El circuito BUTS mantiene la voluntad de **promover los valores propios de montañismo** -respeto y conocimiento de la naturaleza mediante el ejercicio físico- y de **difundir la riqueza paisajística de la geografía del País Vasco y Navarra**.

El circuito BUTS está integrado por **cuatro carreras de ultra trail** o desafíos que unen las capitales vascas y la navarra en el sentido contrario a las agujas del reloj. Las carreras **se disputan una al año**, y en las 4 estaciones del año, lo que supone un reto añadido para los participantes.

- **22/24 Febrero 2019...: Bilbao – Gasteiz..... 110 km**
- **23/25 Julio 2021.....: Gasteiz – Iruñea..... 130 km**
- **6/8 Mayo 2022.....: Iruñea – Donostia..... 120 km**
- **7/9 Octubre 2022.....: Donostia – Bilbao 140 km**

El circuito BUTS sirve de **escaparate para dar a conocer los valores naturales y paisajísticos de nuestra tierra**, poniendo tanto al deportista como a los espectadores en estrecho contacto con las montañas del País Vasco y Navarra. Además, el circuito promueve por un lado **los senderos balizados, como GR's, PR's, y Camino de Santiago**, y por otro la **recuperación y mantenimientos de senderos y caminos de montaña** por los que discurren los recorridos, todo ello **en estrecha colaboración con las instituciones y organismos** implicados de los Territorios y Municipios por los que discurren las carreras.

En esta segunda edición, el Circuito BUTS crece con la creación del **Circuito BUTS TXIKI**. Este nuevo Circuito se corre **en las mismas fechas y recorridos que el BUTS pero con pruebas de aproximadamente la mitad de la distancia** que sus hermanas 'mayores' BUTS. El objetivo de estas nuevas distancias, que oscilan entre los 60 y los 80 kilómetros, es abrir la experiencia BUTS a un sector de **corredores por montaña cuya distancia óptima de competición no llega a los cien kilómetros** o que aún no se atreven con pruebas con un kilometraje superior a esa distancia.

- **23 Febrero 2019.....: Orozko – Gasteiz 60 km**
- **24 Julio 2021.....: Andoin – Antsoain 75 km**
- **7 Mayo 2022.....: Lekunberri – Donostia..... 70 km**
- **8 Octubre 2022.....: Elgoibar – Bilbao 80 km**

LA INSPIRACIÓN

La Marcha de la Cuatro Catedrales de Sheve Peña

El circuito **BASQUE ULTRA TRAIL SERIES** se inspira en la **gesta realizada por el conocido montañero tolosarra Sheve Peña en 1953.**

Consistió en **unir en una marcha a pie y por montaña las tres capitales vascas y la navarra.** Sheve Peña realizó la caminata de forma ininterrumpida entre el 25 y el 28 de mayo.

Se le denominó la **Marcha de las Cuatro Catedrales** ya que el montañero, imbuido sin duda por el espíritu religioso de la época, al llegar a cada ciudad **escuchaba misa en su catedral** y luego seguía su camino.

Sheve Peña, que por entonces contaba con 45 años, preparó y organizó minuciosamente la marcha durante meses, cuidando hasta el último detalle: lugares de paso y descanso, alimentación, acompañantes, fase de la luna, etc. Por fin, **el lunes 25 de mayo partió de la bilbaína catedral de Santiago a las 00.00 horas.**

El sentido de su marcha fue Bilbao-Donostia/San Sebastián-Iruña/Pamplona-Vitoria/Gasteiz-Bilbao. **Tras 400 kilómetros, 7.400 metros de desnivel positivo y 93 horas y 5 minutos de caminata,** de las que cuales 66h.25' corresponden al tiempo de marcha activa, el jueves 28 de mayo el montañero volvió al pórtico de la catedral bilbaína.

Coincidiendo en las mismas fechas con la gesta del montañero guipuzcoano, en la cordillera del Himalaya, una expedición británica se afanaba por ser la primera en conquistar el Everest (8.848 m.). El 29 de mayo, un día después de que Sheve completase su gesta, **Edmund Hillary y Tenzing Norgay se convertían en las primeras personas en pisar la cumbre más alta del planeta.**

Esa coincidencia dio pie al título del **libro que se editó con la gesta de Sheve Peña, 'Al mismo tiempo que Hillary y Tenzing...'** La obra, con todos los datos sobre la marcha, se vendió a diez pesetas y el beneficio obtenido fue de 5.000 pesetas, que se destinaron íntegramente a la Santa Casa de Beneficencia, actualmente llamada Residencia Iurreamendi.



Sheve Peña, a su llegada a Bilbao.

DESAFIO
GASTEIZ – IRUÑEA 2021
ERRONKA

BUTS (GASTEIZ-IRUÑEA)

FICHA TÉCNICA

- **Fecha:** 23, 24 y 25 de Julio de 2021
- **Salida:** Vitoria/Gasteiz.
- **Llegada:** Iruñea/Pamplona.
- **Distancia:** 130 kilómetros de longitud.
- **Desnivel:** 12.500 metros de desnivel acumulado
 - 6.200 de ascenso
 - 6.300 de descenso.
- **Tiempo límite:** 33 horas .
 - Hora de salida.....: Viernes 23, 22.00 horas.
 - Cierre de control...: Domingo 25, 07.00 horas.
- **4 Espacios Naturales:** ZEC Montes Altos de Vitoria, ZEC Entzia, Parque Natural de Izki y Parque Natural de Urbasa y Andia.
- **9 sierras y macizos de montaña:** Montes de Vitoria, Montes de Iturrieta, Entzia, Urbasa, Andia, Oskia, Arriaundi, Eltxumendi y Ezkaba.
- **24 cumbres:** Olarizu, Pagogan, Zalbizkar, Butxisolo, Kapildui, Indiagana, Marabiletta, Zorrikobaso, Santa Elena, Soil, Atxuri, Arrigorrista, Punta de Munain, Peña Roja, Txumarregi, Bigate, Legunbe, Bargagain, Santa Marina, Iruatzeta, Maiza, Iruelorrreta, Beriain y Ezkaba.
- **Paso por 20 municipios:** Vitoria/Gasteiz, Bernedo, Alegría-Dulantzi, Arraia/Maeztu, San Millán, Uribarri-Jauregi, Iruraiz-Gauna, Agurain, Asparrena, Olazti/Olazagutía, Altsasu/Alsasua . Urdiain, Iturmendi, Bakaiku, Etxarri-Aranatz, Ergoiena, Arbizu, Valle de Olo, Iza, Berrioplano/Berriobeiti y Ansoain/Antsoain.
- **Paso por 11 núcleos rurales y urbanos:** Vitoria/Gasteiz, Mendiola (Vitoria/Gasteiz), Okina (Bernedo), Azazeta (Arraia/Maeztu), Olo y Anotz (Valle de Olo). Ochovi y Erice (Iza), Oteiza y Berriosuso/Berriogoiti (Berrioplano/Berriobeiti) y Ansoain/Antsoain.
- **10 puntos de avituallamiento:** Los Cruceros (Monasterioguren), Oketa, Azazeta, Alto Laminoria, puerto Opakua, Camping Bioitza (Urbasa), Beriain, Olo, Erice y Oteiza.
- **1 base de vida:**
 - Cámping de Arbizu (km. 83)

Rutómetro, altimetría y horarios de paso

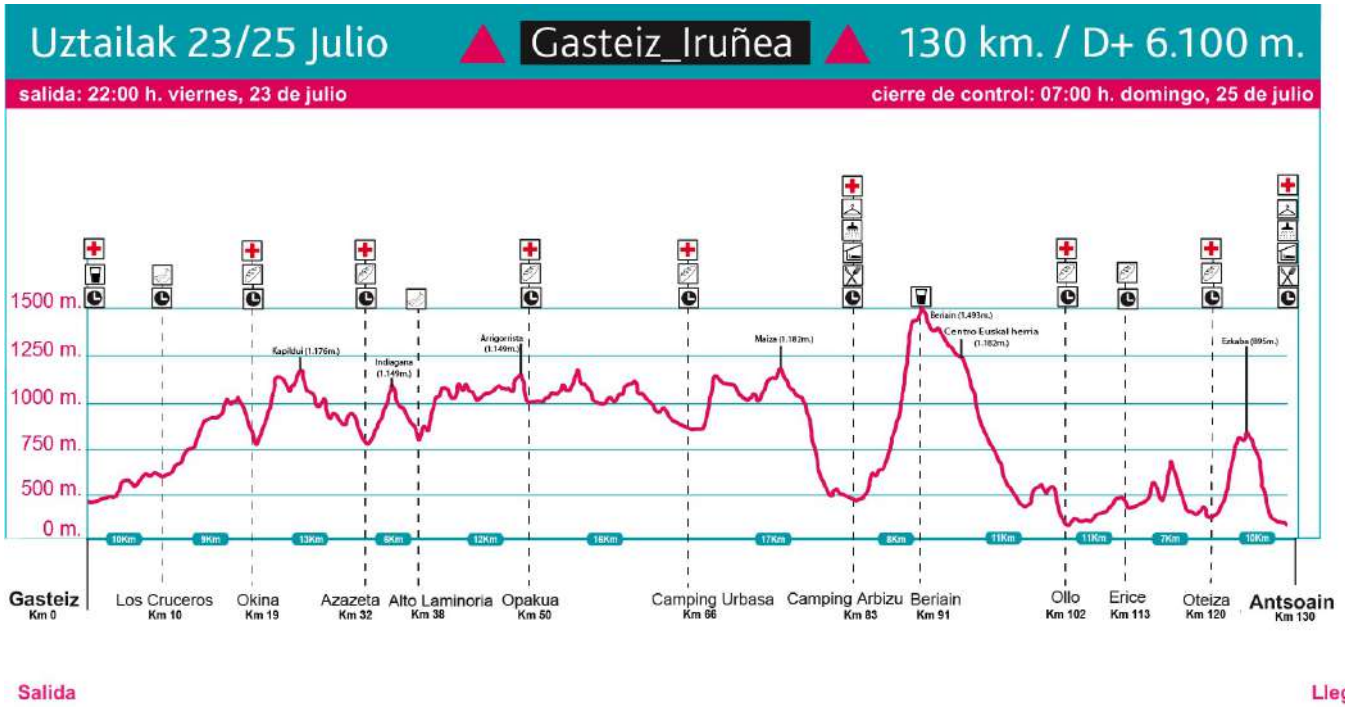

	Kms intervalo	Kms acum.	Altitud (m.)	Desn.+ intervalo	Desn.+ acumulado	Desn. - intervalo	Desn. - acumulado	Cierre Control	
GASTEIZ	0	0	539	0	0	0	0	22:00 viernes (00:00')	
LOS CRUCEROS	10	10	790	254	254	-108	-108		
OKINA	9	19	794	474	728	-355	-463	02:00 sábado (4:00')	
AZAZETA	13	32	815	659	1.387	-638	-1.101	05:00 sábado (7:00')	
ALTO LAMINORIA	6	38	830	336	1.723	-317	-1.418		
PTO. OPAKUA	12	50	1.020	769	2.492	-579	-1.997	10:00 sábado (12:00')	
CAMPING URBASA	16	66	887	550	3.042	-682	-2.679		
CAMPING ARBIZU	17	83	588	718	3.760	-1.066	-3.745	18:30 sábado (20:30')	
BERIAIN	8	91	1.494	1.012	4.772	-62	-3.807		
OLLO	11	102	504	64	4.836	-1.047	-4.854	23:30 sábado (25:30')	
ERICE	11	113	490	409	5.245	-422	-5.276	02:30 domingo (28:30')	
OTEIZA	7	120	495	483	5.728	-482	-5.758		
ANTSOAIN	10	130	428	464	6.192	-501	-6.259	07:00 domingo (33:00')	

Recorrido

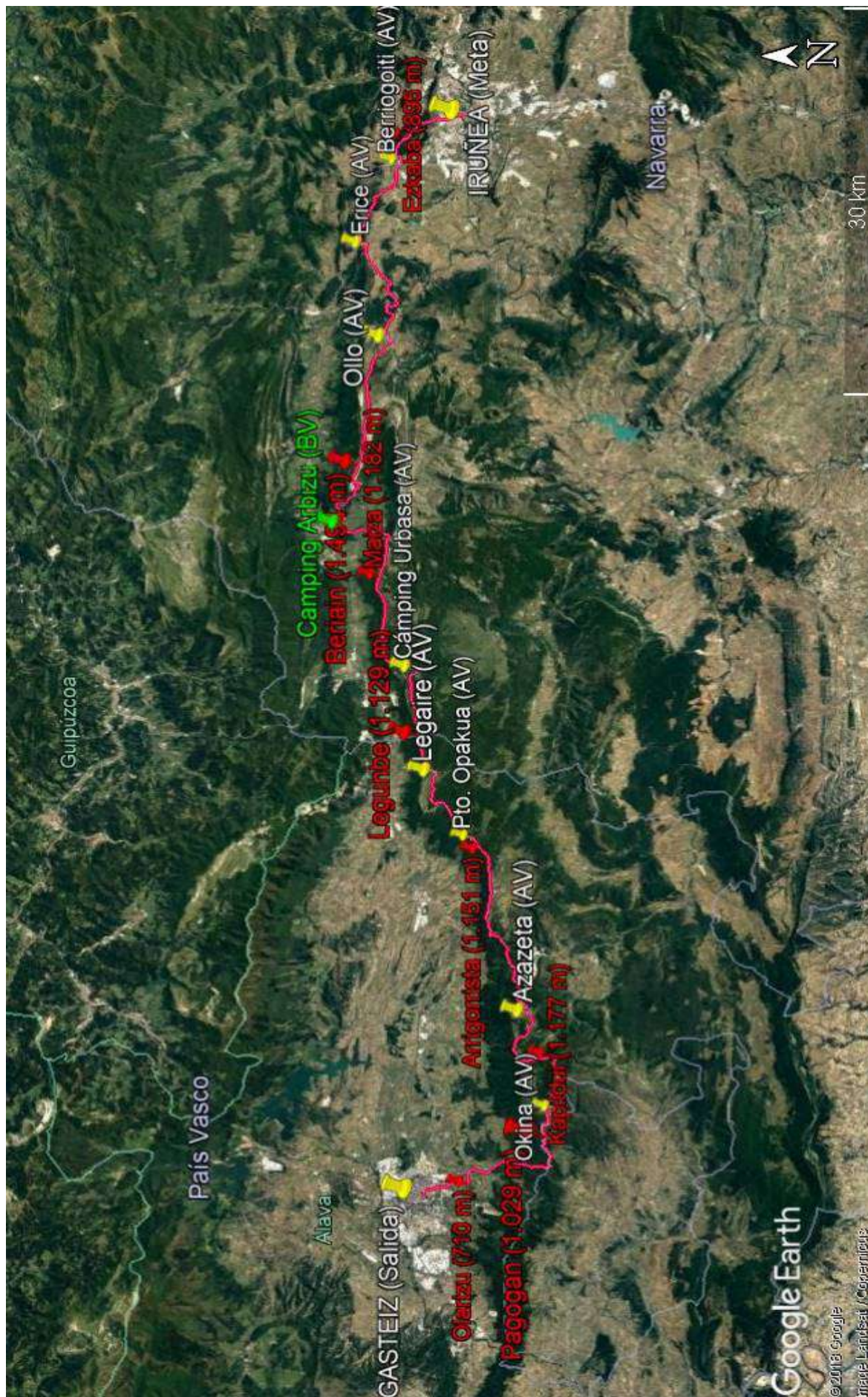

Paso de la prueba por Espacios Protegidos

Uno de los valores sobre los que se sustenta el II Circuito Basque Ultra Trail Series es la sostenibilidad y el respeto al Medio Ambiente. Sus carreras discurren en muchos tramos por Parques Naturales y en general por espacios protegidos.

La ultra trail Gasteiz-Iruñea discurre por los siguientes espacios protegidos:

Parque Natural de Izki

La ultra trail Gasteiz-Iruñea discurre por el Parque Natural de Izki por su extremo norte, durante poco más de kilómetro y medio en la vertiente occidental del monte Kapildui.

Parque Natural de Urbasa y Andia

La ultra trail Gasteiz-Iruñea discurre por el Parque Natural Urbasa y Andia en su extremo norte en dos tramos. En Urbasa, desde la cima del Legunbe, hasta el portillo de Asta, durante 18 kilómetros. En Andia discurre durante 10 kilómetros desde el portillo superior de Unanu (Beriain) hasta La Balsa Nueva (límite del Parque), en el descenso a Olo.

ZEC Montes Altos de Vitoria (Red Natura 2000)

La ultra trail Gasteiz-Iruñea discurre por el ZEC de los Montes Altos de Vitoria por su extremo sur, durante 7 kilómetros, desde la vertiente sur del monte Lendiz hasta el monte Zalbizar, sobre Okina.

ZEC Entzia (Red Natura 2000)

La ultra trail Gasteiz-Iruñea discurre por el ZEC Entzia por su extremo norte, durante 21 kilómetros, desde el monte Marabiletta hasta el monte Legunbe, en el límite con la Comunidad Foral Navarra.

Senderos balizados por los que discurre la Gasteiz-Iruñea

Senderos de Gran Recorrido (GR):

- GR-25. Vuelta a La Llanada.
- GR-38. Ruta del Vino y el Pescado.
- GR-120. Camino Ignaciano.
- GR-220. Vuelta a la Cuenca de Pamplona.
- GR-225. Fuga del Fuerte de San Cristóbal.
- GR-282. Senda del Pastoreo.

Senderos de Pequeño Recorrido (PR):

- PR-A 20. Colada de Peña Betoño (Monasterioguren).
- PR-A 60. Vírgala Mayor-Arraialde-Azazeta (Arraia/Maeztu).
- PR-A 73. Erroeta-Montes de Iturrieta (Arraia/Maeztu).
- PR-NA 201. Subida a San Donato Igoera.
- SL-NA 172. Circular a Ezkaba.

RESUMEN EDICIÓN 2017

FECHA	5/7 de Mayo del 2017
HORA COMIENZO	24:00 h. del viernes
CIERRE CONTROL	12:00 h. del domingo (36 horas)
RECORRIDO:	Gasteiz-Iruñea - 130 Km. / D+ 6.600 m.
METEOROLOGÍA	Noches templadas. Sol y temperaturas agradables de día

- TOTAL INSCRITOS:	127 (118 hombres y 9 mujeres)
- <i>Toman la salida:</i>	121 (112 hombres y 9 mujeres)
- <i>Retirados:</i>	25 (24 hombres y 1 mujer)
- FINISHERS:	96 (79%) (88 hombres y 8 mujeres)
- Ganador:	Carlos García Recondo (16h.49'04")
- Ganadora:	Silvia Trigueros (20h.03'43")
- Último:	Pedro de la Fuente (34h.38'03")

HORARIOS DE LLEGADA		POR PROVINCIA	SALEN	LLEGAN
Entre 16 y 17 horas:	1	GIPUZKOA	39	33
Entre 17 y 18 horas:	1	BIZKAIA	40	31
Entre 18 y 19 horas:	2	NAFARROA	12	9
Entre 19 y 20 horas:	7	ARABA	9	7
Entre 20 y 21 horas:	4	BURGOS	4	4
Entre 21 y 22 horas:	7	BARCELONA	2	2
Entre 22 y 23 horas:	5	MADRID	2	1
Entre 23 y 24 horas:	5	BALEARES	1	1
Entre 24 y 25 horas:	3	CANTABRIA	1	1
Entre 25 y 26 horas:	4	ZARAGOZA	1	1
Entre 26 y 27 horas:	6	GIRONA	1	0
Entre 27 y 28 horas:	5	HUESCA	1	0
Entre 28 y 29 horas:	16	TERUEL	1	0
Entre 29 y 30 horas:	7	TOLEDO	1	0
Entre 30 y 31 horas:	4			
Entre 31 y 32 horas:	10	OTROS PAÍSES		
Entre 32 y 33 horas:	4	ALEMANIA	2	2
Entre 33 y 34 horas:	1	ARGENTINA	1	1
Entre 34 y 35 horas:	4	HOLANDA	1	1
Entre 35 y 36 horas:	-	IRLANDA	1	1
		MÉXICO	1	1

BUTS TXIKI (ANDOIN-ANTSOAIN)

FICHA TÉCNICA

- **Fecha:** 24 y 25 de Julio de 2021
- **Salida:** Andoin (Asparrena).
- **Llegada:** Ansoáin/Antsoain.
- **Distancia:** 75 kilómetros de longitud.
- **Desnivel:** 8.100 metros de desnivel acumulado
 - 4.000 de ascenso
 - 4.100 de descenso.
- **Tiempo límite:** 18 horas.
 - Hora de salida.....: Sábado 8, a las 08.00 horas.
 - Cierre de control...: Domingo 9, a las 02.00 horas.
- **2 Espacios Naturales:** ZEC Entzia y Parque Natural de Urbasa y Andia.
- **7 sierras y macizos de montaña:** Entzia, Urbasa, Andia, Oskia, Arriaundi, Eltxumendi y Ezkaba.
- **9 cumbres:** Bigate, Legunbe, Bargagain, Santa Marina, Iruatzeta, Maiza, Iruelorgeta, Beriain y Ezkaba.
- **Paso por 13 municipios:** Asparrena, Olazti/Olazagutía, Altsasu/Alsasua . Urdiain, Iturmendi, Bakaiku, Etxarri-Aranatz, Ergoiena, Arbizu, Olo, Iza, Berrioplano/Berriobeiti y Ansoáin/Antsoain..
- **Paso por 8 núcleos rurales y urbanos:** Andoin (Asparrena), Olo, Anotz (Olo). Ochovi y Erice (Iza), Oteiza y Berriosuso/Berriogoit (Berrioplano/Berriobeiti) y Ansoain/Antsoain.
- **6 puntos de avituallamiento:** Cámping Bioitza (Urbasa), Cámping de Arbizu Beriain, Olo, Erice y Oteiza.

Altimetría

Uztailak 24/25 Julio ▲ Buts txiki Andoin-antsoain ▲ 75 km. / D+ 3.950 m

salida: 08:00h. sabado, 24 de julio

cierre de control: 02:00 h. domingo, 25 de julio

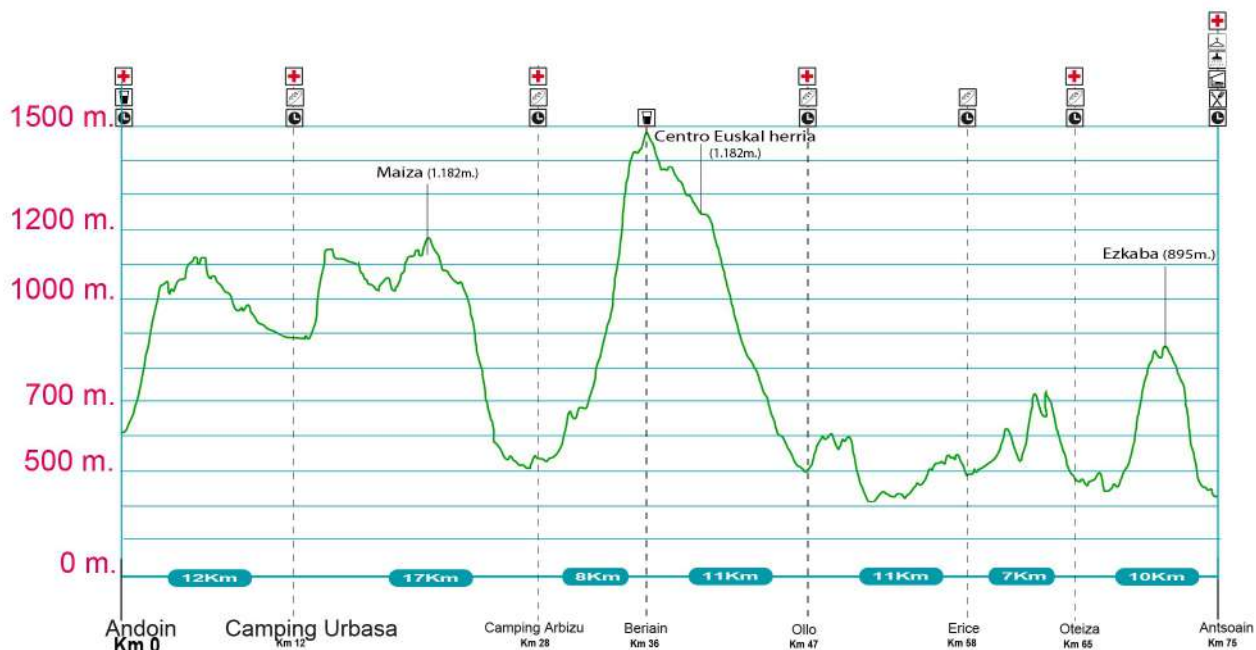

Rutómetro y horarios de paso

	Kms intervalo	Kms acum.	Altitud (m.)	Desn.+ intervalo	Desn.+ acumulado	Desn. - intervalo	Desn. - acumulado	Cierre Control	
ANDOIN	0	0	602	0	0	0	0	08:00 sábado (00h00')	
CAMPING URBASA	12	12	887	799	799	-521	-521		
CAMPING ARBIZU	17	28	588	718	1.517	-1.066	-1.587	14:30 sábado (6h30')	
BERIAIN	8	36	1.494	1.012	2.529	-62	-1.649		
OLLO	11	47	504	64	2.593	-1.047	-2.696		
ERICE	11	58	490	409	3.002	-422	-3.118	22:30 sábado (14h:30')	
OTEIZA	7	65	465	483	3.485	-482	-3.600		
ANTSOAIN	10	75	428	464	3.949	-501	4.101	02:00 domingo (18h00')	

Recorrido

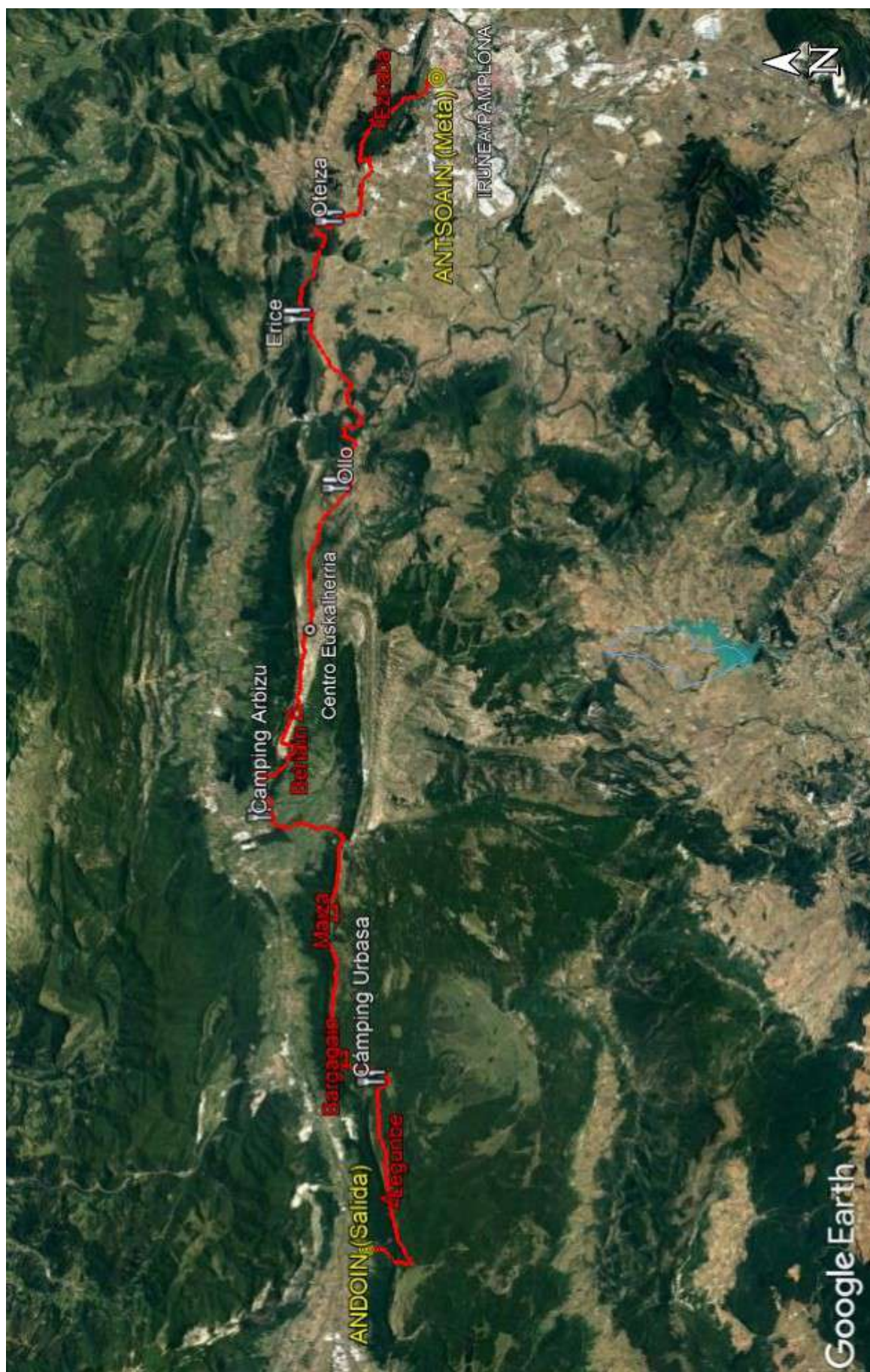

Paso de la prueba por Espacios Protegidos

Uno de los valores sobre los que se sustenta el II Circuito Basque Ultra Trail Series es la sostenibilidad y el respeto al Medio Ambiente. Sus carreras discurren en muchos tramos por Parques Naturales y en general por espacios protegidos.

La BUTS TXIKI Andoin-Ansoain discurre por los siguientes espacios protegidos:

ZEC Entzia (Red Natura 2000)

El recorrido discurre en el ZEC Entzia por su extremo norte, durante 21 kilómetros, desde el monte Marabileta hasta el monte Legunbe, en el límite con la Comunidad Foral Navarra, siguiendo prácticamente en todo momento el cresterío en el que culminan los farallones que caen a pico hacia los valles de la Llanada Alavesa y La Sakana .

Parque Natural de Urbasa y Andia

El recorrido discurre por el Parque Natural Urbasa y Andia en su extremo norte en dos tramos. En Urbasa, desde la cima del Legunbe, en la muga con Euskadi, hasta el portillo de Asta, durante 18 kilómetros. En Andia discurre durante 10 kilómetros desde el portillo superior de Unanu (Berriain) hasta La Balsa Nueva (límite del Parque), en el descenso a Olo.

Senderos balizados por los que discurre la Gasteiz-Iruñea

Senderos de Gran Recorrido (GR):

- GR-25. Vuelta a La Llanada.
- GR-220. Vuelta a la Cuenca de Pamplona.
- GR-225. Fuga del Fuerte de San Cristóbal.
- GR-282. Senda del Pastoreo.

Senderos de Pequeño Recorrido (PR):

- PR-NA 201. Subida a San Donato Igoera.
- SL-NA 172. Circular a Ezkaba.

CAMPEONATOS OFICIALES

La **BUTS TXIKI Andoin-Antsoain** alberga en la presente edición los siguientes campeonatos oficiales:

- **Campeonato de Euskadi Ultra (EMF)**
 - Categoría Absoluta (masculina y femenina)
 - Clubes
- **Campeonato de Navarra Ultra (FNM)**
 - Categoría Senior (masculina y femenina)
 - Categoría Veteranos (masculina y femenina)

PREMIOS

Premios y trofeos en cada carrera BUTS

(Participantes masculinos y femeninos de cualquier edad)

- 1º. 1.000 € + txapela + trofeo
- 2º. 500 € + trofeo
- 3º. 300 € + trofeo
- Trofeo para los tres primeros clasificados de Veteranos y Master, tanto en categoría masculina como femenina.
- Obsequio y diploma para todos los finalistas de cada carrera.

Premios y trofeos en cada carrera BUTS TXIKI

(Participantes masculinos y femeninos de cualquier edad)

- 1º. 300 € + txapela + trofeo
- 2º. 200 € + trofeo
- 3º. 100 € + trofeo
- Trofeo para los tres primeros clasificados de Veteranos y Master, tanto en categoría masculina como femenina.
- Obsequio y diploma para todos los finalistas de cada carrera.

Premios y trofeos II CIRCUITO BASQUE ULTRA TRAIL SERIES

(Participantes masculinos y femeninos de cualquier edad)

- 1º. 2.000 € + txapela + trofeo
- 2º. 1.000 € + trofeo
- 3º. 500 € + trofeo
- 4º. 250 €
- 5º. 100 €
- Obsequio y diploma a todos los participantes que hayan finalizado los 4 desafíos.

Total de premios que entrega el II Circuito Basque Ultra Trail Series:

24.300 €

Organiza



Dirección Técnica: Fernando Pérez
fernando@basqueultratrail.com
Tif. 686 966 404

Secretaría Técnica: Raquel Mateos
raquel@basqueultratrail.com
Tif. 688 716 539

Erakunde babesleak/Patrocinadores institucionales

araba álava

foru aldundia diputación foral



Laguntzaileak/Colaboradores

